

QUINTEIRO 86079.C

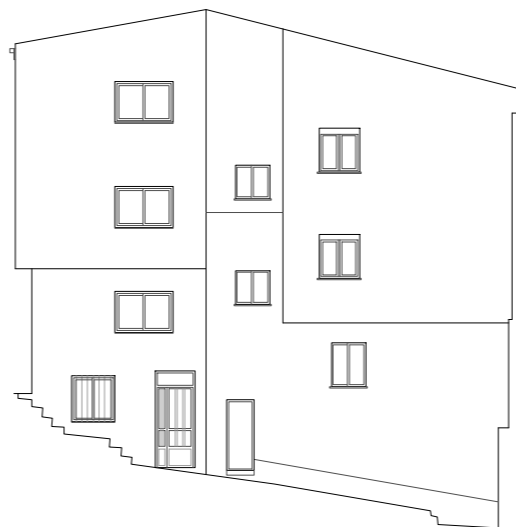

+13,00 +13,00
RÚA CORREO RÚA CORREO

QUINTEIRO 86079.B



+13,00 +13,00
CALELLA DO CORREO

QUINTEIRO 86079.A



+13,00 +13,00
RÚA REAL RÚA REAL

QUINTEIRO 86079.C



+13,00 +13,00
RÚA CORREO RÚA CORREO

QUINTEIRO 86079.B

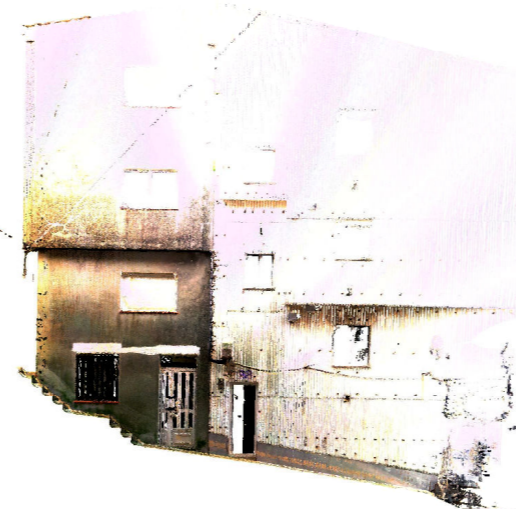

+13,00 +13,00
CALELLA DO CORREO

QUINTEIRO 86079.A



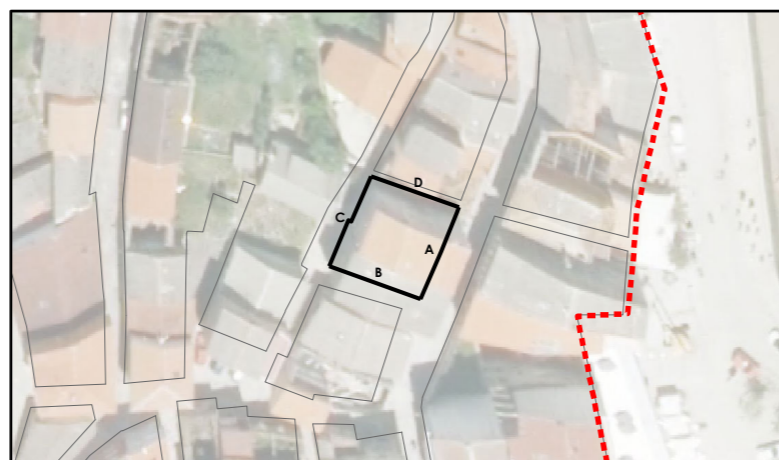

+13,00 +13,00
RÚA REAL RÚA REAL

Liña de comixa



Sistema de coordenadas: EPSG 25829
UTM ETRS89 Zona 29N
Unidades: metros

| | | | |
|---------------------------------------|---|---|---|
| GRÁFICO DE FOLLAS GRÁFICO DE HOJAS | A1 | Concello de FISTERRA |  CONCELLO DE FISTERRA (A CORUÑA) AYUNTAMIENTO DE FISTERRA (A CORUÑA) |
| | B1 B2 | | |
| C1 C2 |  ALFONSO BOTANA CONSULTORA EN ARQUITECTURA Y URBANISMO | Alfonso Botana S.L. Aprobación Provisional e Definitiva | |
| D1 D2 | | III. PLANOS DE ORDENACIÓN III.04 ALZADO QUINTEIRO 85079 <small>BLOQUE ALZADO MANZANA 85079</small> | |
| E1 E2 | 15037_PEPRIICH_202006_AP Setembro 2020 Setembro 2020 | 1:200 | |
| F1 | |  | |
| G1 G2 | 1 de 2 | 1:200 | |
| H1 H2 | | 1:200 | |
| I1 I2 | | 1:200 | |

QUINTEIRO 86079.D

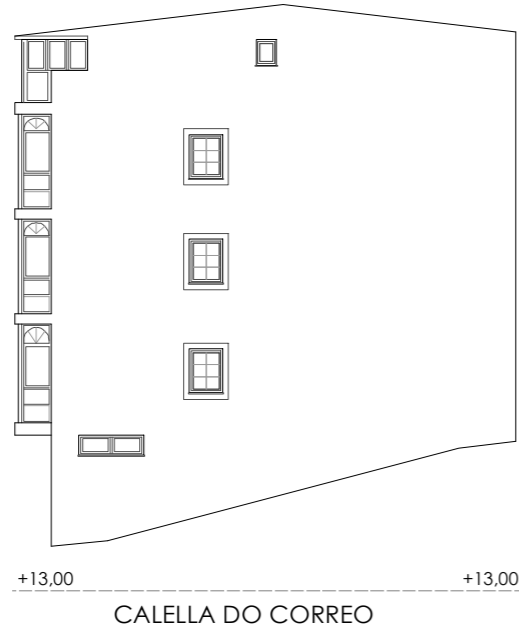



QUINTEIRO 86079.D

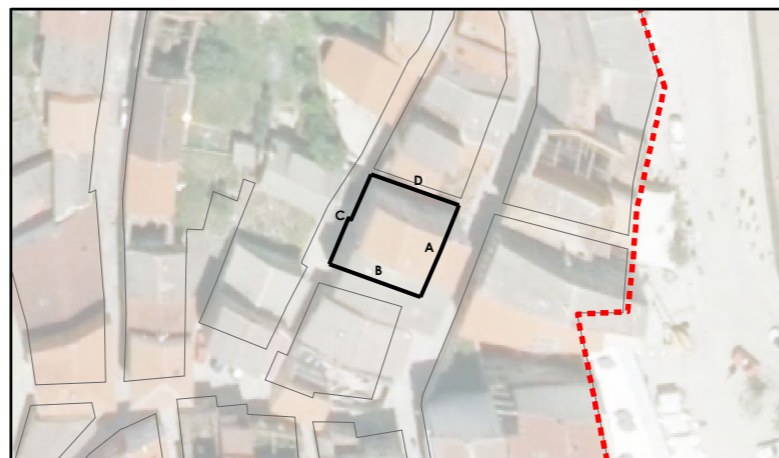

— Liña de comixa



Sistema de coordenadas: EPSG 25829
 UTM ETRS89 Zona 29N
 Unidades: metros

| | | | | | | | | | | | | |
|---|---|--|---|-------|-------|-------|----|-------|-------|-------|--|---|
| GRÁFICO DE FOLLAS GRÁFICO DE HOJAS | <table border="1"> <tr><td>A1</td></tr> <tr><td>B1 B2</td></tr> <tr><td>C1 C2</td></tr> <tr><td>D1 D2</td></tr> <tr><td>E1 E2</td></tr> <tr><td>F1</td></tr> <tr><td>G1 G2</td></tr> <tr><td>H1 H2</td></tr> <tr><td>I1 I2</td></tr> </table> | A1 | B1 B2 | C1 C2 | D1 D2 | E1 E2 | F1 | G1 G2 | H1 H2 | I1 I2 | Concello de FISTERRA  | CONCELLO DE FISTERRA (A CORUÑA) AYUNTAMIENTO DE FISTERRA (A CORUÑA) |
| | A1 | | | | | | | | | | | |
| B1 B2 | | | | | | | | | | | | |
| C1 C2 | | | | | | | | | | | | |
| D1 D2 | | | | | | | | | | | | |
| E1 E2 | | | | | | | | | | | | |
| F1 | | | | | | | | | | | | |
| G1 G2 | | | | | | | | | | | | |
| H1 H2 | | | | | | | | | | | | |
| I1 I2 | | | | | | | | | | | | |
| 2 de 2 | PLAN ESPECIAL DE PROTECCIÓN E REFORMA INTERIOR DO CASCO HISTÓRICO PLAN ESPECIAL DE PROTECCIÓN Y REFORMA INTERIOR DEL CASCO HISTÓRICO | | | | | | | | | | | |
| | | ALFONSO BOTANA  | Alfonso Botana S.L. Aprobación Provisional e Definitiva | | | | | | | | | |
| | | 15037_PEPRIH_202006_AP Setembro 2020 Setembro 2020 | III. PLANOS DE ORDENACIÓN III PLANOS DE ORDENACIÓN III.04 ALZADO QUINTEIRO 85079 BLD. ALZADO MANZANA 85079 | | | | | | | | | |
| | | 1:200  | 0 12,5 25 50 Metros  | | | | | | | | | |

Fonte de datos / Fuente de datos:
 - Elaboración propia / Concello de Fisterra
 - Elaboración propia / Concello de Fisterra

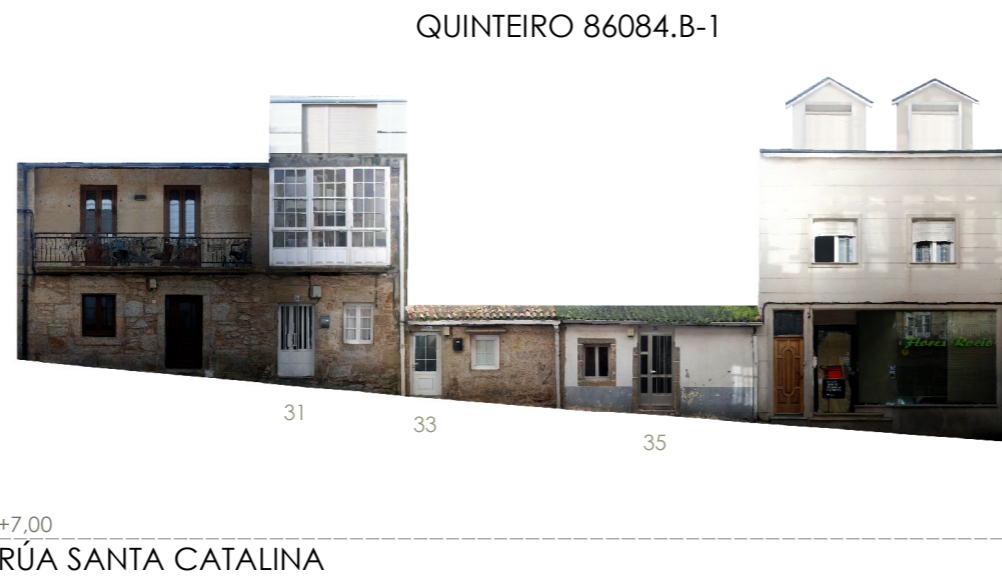
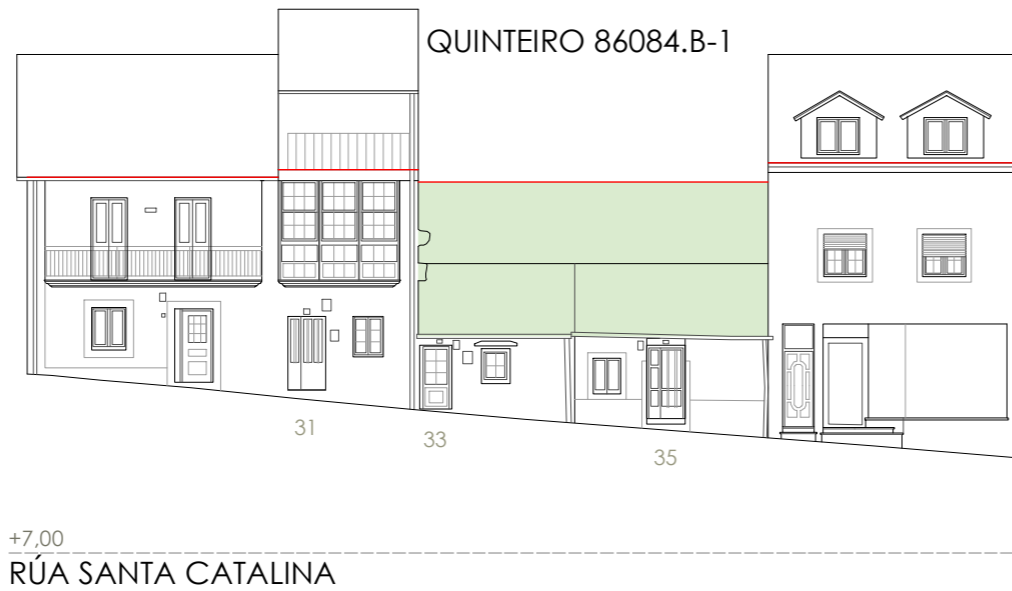

- Liña de cornixa
- Novo volume previsto

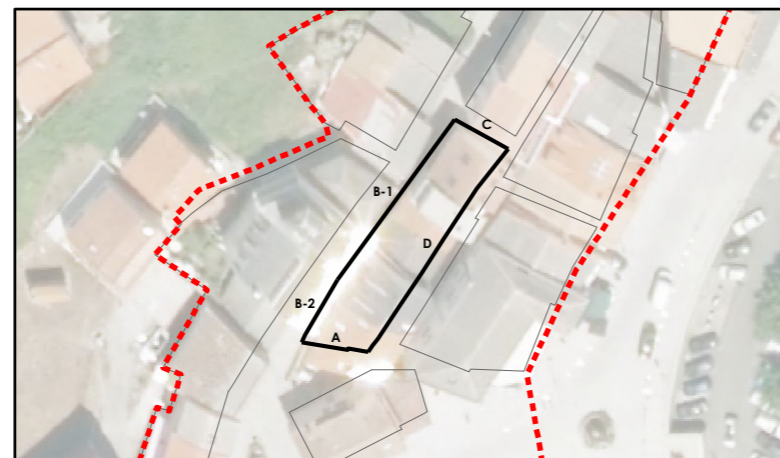

Sistema de coordenadas: EPSG 25829
 UTM ETRS89 Zona 29N
 Unidades: metros

| | | | | |
|---------------------------------------|-------|--|---|--|
| GRÁFICO DE FOLLAS GRÁFICO DE HOJAS | A1 | Concello de FISTERRA |  | CONCELLO DE FISTERRA (A CORUÑA) <small>AYUNTAMIENTO DE FISTERRA (A CORUÑA)</small> |
| | B1 B2 | | | |
| | C1 C2 | Alfonso Botana S.L. <small>Aplicación Provisional y Definitiva</small> | | |
| | D1 D2 | | | |
| | E1 E2 | III.04 ALZADO QUINTEIRO 85084 <small>BLD. ALZADO MANZANA 85084</small> | | |
| | F1 | | | |
| | G1 G2 | 15037_PEPRIICH_202006_AP Setembro 2020 <small>Setiembre 2020</small> |  | |
| | H1 H2 | 1:200 | | |
| | I1 I2 | 1 de 2 | | |

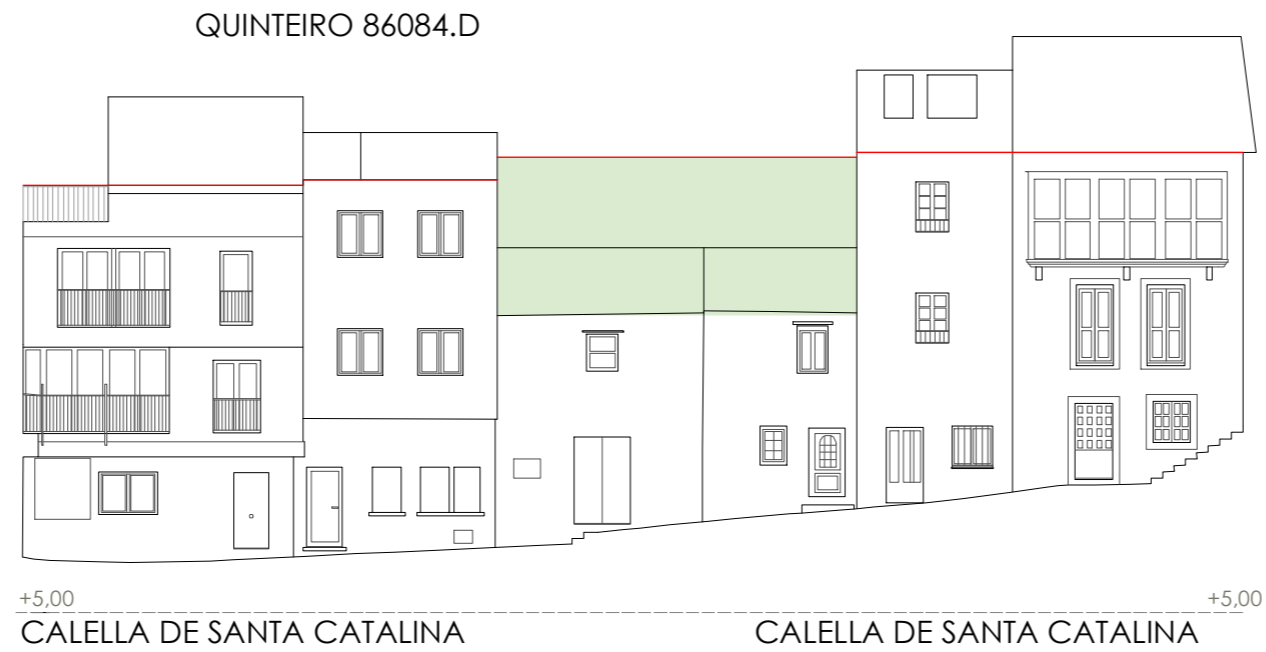

Fonte de datos / Fuente de datos:
 - Elaboración propia / Concello de Fisterra
 - Elaboración propia / Concello de Fisterra

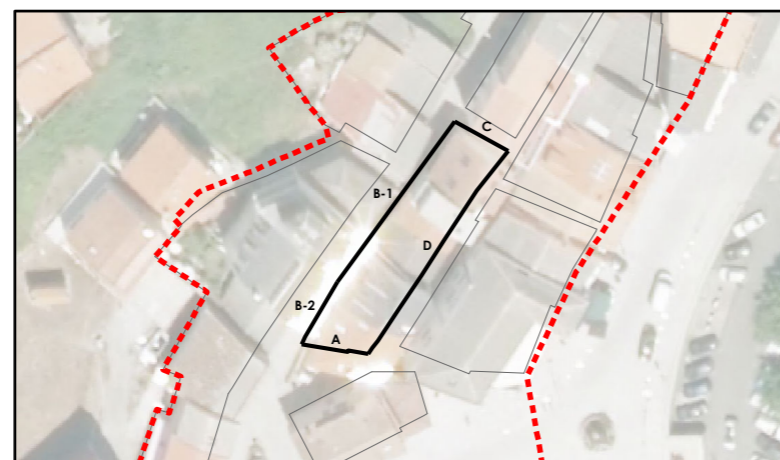

- Liña de comixa
- Novo volume previsto



Sistema de coordenadas: EPSG 25829
 UTM ETRS89 Zona 29N
 Unidades: metros

| | | | | | | | | | | | | |
|---|---|---|-------|-------|-------|-------|----|-------|-------|-------|--|---|
| GRÁFICO DE FOLLAS GRÁFICO DE HOJAS | <table border="1"> <tr><td>A1</td></tr> <tr><td>B1 B2</td></tr> <tr><td>C1 C2</td></tr> <tr><td>D1 D2</td></tr> <tr><td>E1 E2</td></tr> <tr><td>F1</td></tr> <tr><td>G1 G2</td></tr> <tr><td>H1 H2</td></tr> <tr><td>I1 I2</td></tr> </table> | A1 | B1 B2 | C1 C2 | D1 D2 | E1 E2 | F1 | G1 G2 | H1 H2 | I1 I2 | Concello de FISTERRA  ALFONSO BOTANA <small>ARQUITECTURA E ENXERXAMENTO</small> | CONCELLO DE FISTERRA (A CORUÑA) <small>AYUNTAMIENTO DE FISTERRA (A CORUÑA)</small> PLAN ESPECIAL DE PROTECCIÓN E REFORMA INTERIOR DO CASCO HISTÓRICO <small>PLAN ESPECIAL DE PROTECCIÓN Y REFORMA INTERIOR DEL CASCO HISTÓRICO</small> |
| | A1 | | | | | | | | | | | |
| B1 B2 | | | | | | | | | | | | |
| C1 C2 | | | | | | | | | | | | |
| D1 D2 | | | | | | | | | | | | |
| E1 E2 | | | | | | | | | | | | |
| F1 | | | | | | | | | | | | |
| G1 G2 | | | | | | | | | | | | |
| H1 H2 | | | | | | | | | | | | |
| I1 I2 | | | | | | | | | | | | |
| 2 de 2 | 15037_PEPRIICH_202006_AP Setembro 2020 <small>Septiembre 2020</small> | Alfonso Botana S.L. <small>Aprobación Provisional y Definitiva</small> III. PLANOS DE ORDENACIÓN <small>III PLANOS DE ORDENACIÓN</small> III.04 ALZADO QUINTEIRO 85084 <small>BLD. ALZADO MANZANA 85084</small> | | | | | | | | | | |
| 1:200 | |  | | | | | | | | | | |

Fonte de datos / Fuente de datos:
 - Elaboración propia / Concello de Fisterra
 - Elaboración propia / Concello de Fisterra

QUINTEIRO 86085.B



+4,00 +4,00
PASEO DA RIBEIRA

QUINTEIRO 86085.A



+4,00 5 +4,00
PASEO DA RIBEIRA PASEO DA RIBEIRA

QUINTEIRO 86085.D

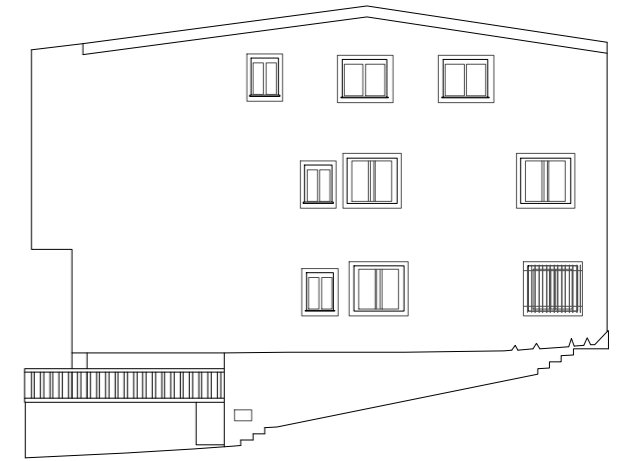

+4,00 +4,00
CALELLA DE SANTA CATALINA

QUINTEIRO 86085.B



+4,00 +4,00
PASEO DA RIBEIRA

QUINTEIRO 86085.A



+4,00 5 +4,00
PASEO DA RIBEIRA PASEO DA RIBEIRA

QUINTEIRO 86085.D



+4,00 +4,00
CALELLA DE SANTA CATALINA

- Liña de cornixa
- Novo volume previsto

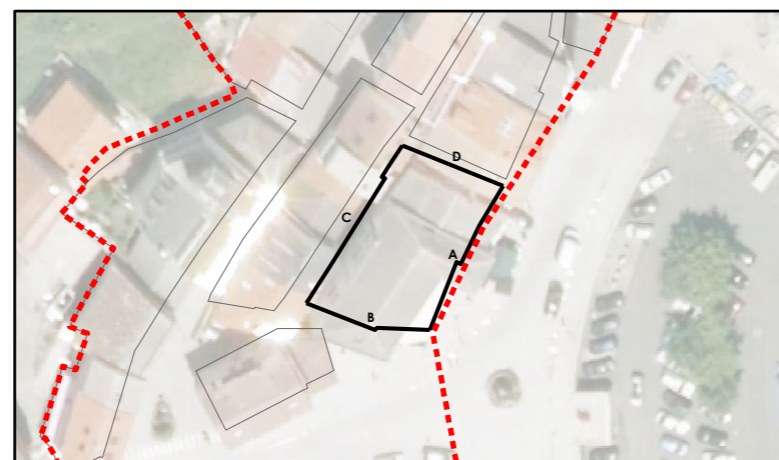

Sistema de coordenadas: EPSG 25829
UTM ETRS89 Zona 29N
Unidades: metros

| | | | |
|---------------------------------------|---|---|---|
| GRÁFICO DE FOLLAS GRÁFICO DE HOJAS | A1 | Concello de FISTERRA |  CONCELLO DE FISTERRA (A CORUÑA) AYUNTAMIENTO DE FISTERRA (A CORUÑA) |
| | B1 B2 | | |
| C1 C2 | ALFONSO BOTANA ARQUITECTURA S.L. | Alfonso Botana S.L. Aprobación Provisional e Definitiva | |
| D1 D2 | | III. PLANOS DE ORDENACIÓN III.04 ALZADO QUINTEIRO 86085 | |
| E1 E2 | 15037_PEPRICH_202006_AP Setembro 2020 Setembro 2020 | Aprobación Provisional y Definitiva | |
| F1 | | III. PLANOS DE ORDENACIÓN III.04 ALZADO QUINTEIRO 86085 | |
| G1 G2 | 1 de 2 1:200 | 0 12,5 25 50 Metros | |
| H1 H2 | | | |
| I1 I2 | | | |

Fonte de datos / Fuente de datos:
- Elaboración propia / Concello de Fisterra
- Elaboración propia / Concello de Fisterra

QUINTEIRO 86085.C



+5,00 CALELLA DE SANTA CATALINA +5,00

QUINTEIRO 86085.C



+5,00 CALELLA DE SANTA CATALINA +5,00

- Liña de comixa
- Novo volume previsto

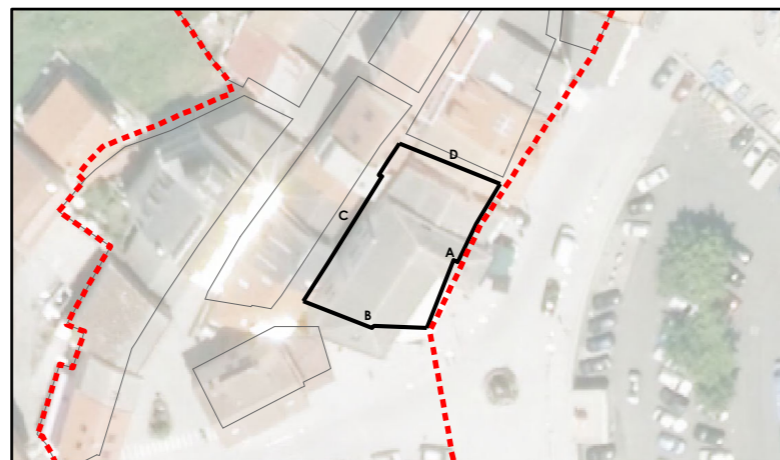

Fonte de datos / Fuente de datos:
 - Elaboración propia / Concello de Fisterra
 - Elaboración propia / Concello de Fisterra

Sistema de coordenadas: EPSG 25829
 UTM ETRS89 Zona 29N
 Unidades: metros

| | | | | |
|---------------------------------------|-------|---|--|--|
| GRÁFICO DE FOLLAS GRÁFICO DE HOJAS | A1 | Concello de FISTERRA | | CONCELLO DE FISTERRA (A CORUÑA) AYUNTAMIENTO DE FISTERRA (A CORUÑA) |
| | B1 B2 | | | |
| | C1 C2 | ALFONSO BOTANA ARQUITECTURA E INGENIERÍA | | Alfonso Botana S.L. |
| | D1 D2 | | | Aprobación Provisional e Definitiva |
| | E1 E2 | 15037_PEPRIICH_202006_AP | | III. PLANOS DE ORDENACIÓN |
| | F1 | | | III.04 ALZADO QUINTEIRO 86085 |
| | G1 G2 | Setembro 2020 | | III. PLANOS DE ORDENACIÓN |
| | H1 H2 | | | III.04 ALZADO QUINTEIRO 86085 |
| | I1 I2 | 2 de 2 | | 1:200 |
| | | | | |

QUINTEIRO 86087.D

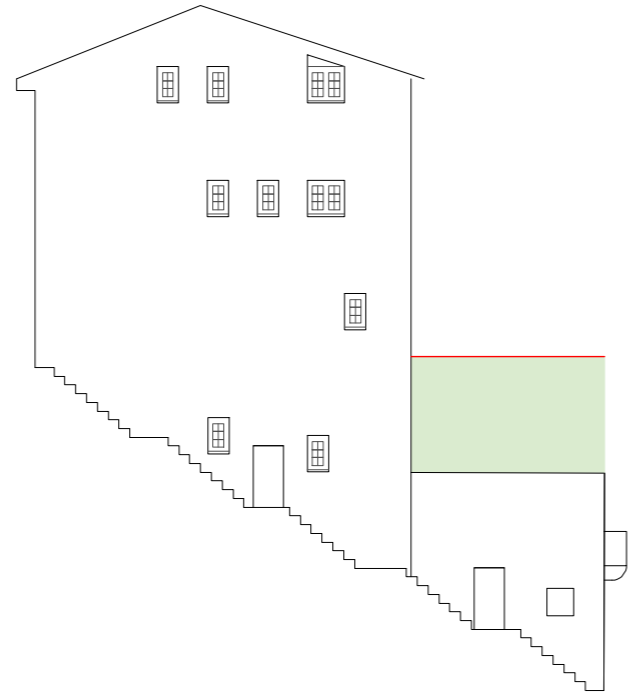

+3,00 +3,00
RÚA ASAMBLEA

QUINTEIRO 86087.D



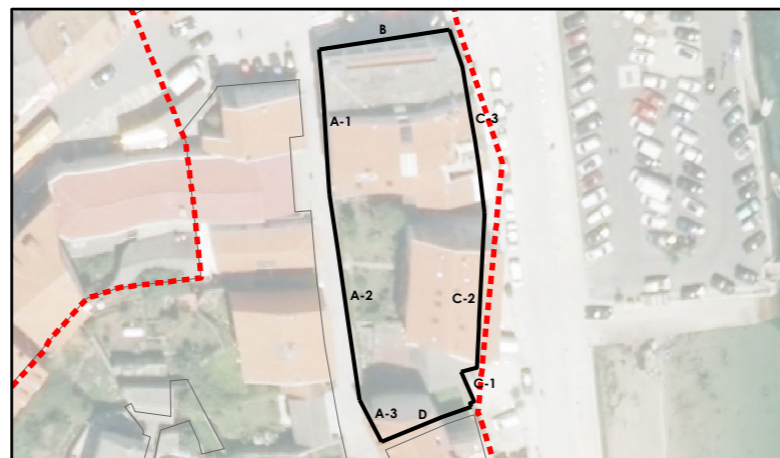

+3,00 +3,00
RÚA ASAMBLEA

- Liña de cornixa
- Novo volume previsto



Fonte de datos / Fuente de datos:
- Elaboración propia / Concello de Fisterra
- Elaboración propia / Concello de Fisterra

Sistema de coordenadas: EPSG 25829
UTM ETRS89 Zona 29N
Unidades: metros

| | | | | | | | | | | | | | | | | | | | | | |
|---|---|--|---|----|----|----|----|----|----|----|----|----|--|----|----|----|----|----|----|--|---|
| GRÁFICO DE FOLLAS GRÁFICO DE HOJAS | <table border="1"> <tr><td>A1</td><td></td></tr> <tr><td>B1</td><td>B2</td></tr> <tr><td>C1</td><td>C2</td></tr> <tr><td>D1</td><td>D2</td></tr> <tr><td>E1</td><td>E2</td></tr> <tr><td>F1</td><td></td></tr> <tr><td>G1</td><td>G2</td></tr> <tr><td>H1</td><td>H2</td></tr> <tr><td>I1</td><td>I2</td></tr> </table> | A1 | | B1 | B2 | C1 | C2 | D1 | D2 | E1 | E2 | F1 | | G1 | G2 | H1 | H2 | I1 | I2 | Concello de FISTERRA  | CONCELLO DE FISTERRA (A CORUÑA) AYUNTAMIENTO DE FISTERRA (A CORUÑA) |
| | A1 | | | | | | | | | | | | | | | | | | | | |
| B1 | B2 | | | | | | | | | | | | | | | | | | | | |
| C1 | C2 | | | | | | | | | | | | | | | | | | | | |
| D1 | D2 | | | | | | | | | | | | | | | | | | | | |
| E1 | E2 | | | | | | | | | | | | | | | | | | | | |
| F1 | | | | | | | | | | | | | | | | | | | | | |
| G1 | G2 | | | | | | | | | | | | | | | | | | | | |
| H1 | H2 | | | | | | | | | | | | | | | | | | | | |
| I1 | I2 | | | | | | | | | | | | | | | | | | | | |
| | ALFONSO BOTANA  | PLAN ESPECIAL DE PROTECCIÓN E REFORMA INTERIOR DO CASCO HISTÓRICO PLAN ESPECIAL DE PROTECCIÓN Y REFORMA INTERIOR DEL CASCO HISTÓRICO | Alfonso Botana S.L. Aprobación Provisional e Definitiva | | | | | | | | | | | | | | | | | | |
| | 15037_PEPRIICH_202006_AP Setembro 2020 Setembro 2020 | III. PLANOS DE ORDENACIÓN III PLANOS DE ORDENACIÓN | III.04 ALZADO QUINTEIRO 86087 BLD4 ALZADO MANZANA 86087 | | | | | | | | | | | | | | | | | | |
| | 1 de 5 | 1:200  | 0 12,5 25 50 Metros  | | | | | | | | | | | | | | | | | | |

QUINTEIRO 86087.C-1

QUINTEIRO 86087.C-2



+3,00

13

+3,00

PASEO DA RIBEIRA

PASEO DA RIBEIRA

QUINTEIRO 86087.C-1

QUINTEIRO 86087.C-2



+3,00

13

+3,00

PASEO DA RIBEIRA

PASEO DA RIBEIRA

- Liña de cornixa
- Novo volume previsto

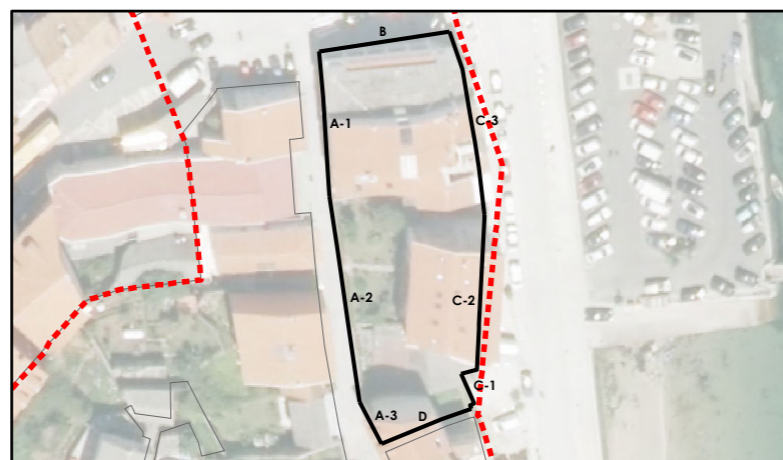

Sistema de coordenadas: EPSG 25829
 UTM ETRS89 Zona 29N
 Unidades: metros

| | | | | |
|---------------------------------------|-------|--|---|--|
| GRÁFICO DE FOLLAS GRÁFICO DE HOJAS | A1 | Concello de FISTERRA |  | CONCELLO DE FISTERRA (A CORUÑA) <small>AYUNTAMIENTO DE FISTERRA (A CORUÑA)</small> |
| | B1 B2 | | | |
| | C1 C2 | Alfonso Botana S.L. <small>Aprobación Provisional y Definitiva</small> | | |
| | D1 D2 | Aprobación Provisional e Definitiva | | |
| | E1 E2 | III. PLANOS DE ORDENACIÓN <small>III PLANOS DE ORDENACIÓN</small> | | |
| | F1 | III.04 ALZADO QUINTEIRO 86087 <small>BLD. ALZADO MANZANA 86087</small> | | |
| | G1 G2 | 15037_PEPRIH_202006_AP Setembro 2020 <small>Setiembre 2020</small> |  | |
| | H1 H2 | 1:200 | | |
| | I1 I2 | 2 de 5 | | |

Fonte de datos / Fuente de datos:
 - Elaboración propia / Concello de Fisterra
 - Elaboración propia / Concello de Fisterra

QUINTEIRO 86087.C-3



+4,00
PASEO DA RIBEIRA

+4,00
PASEO DA RIBEIRA

QUINTEIRO 86087.C-3



+4,00
PASEO DA RIBEIRA

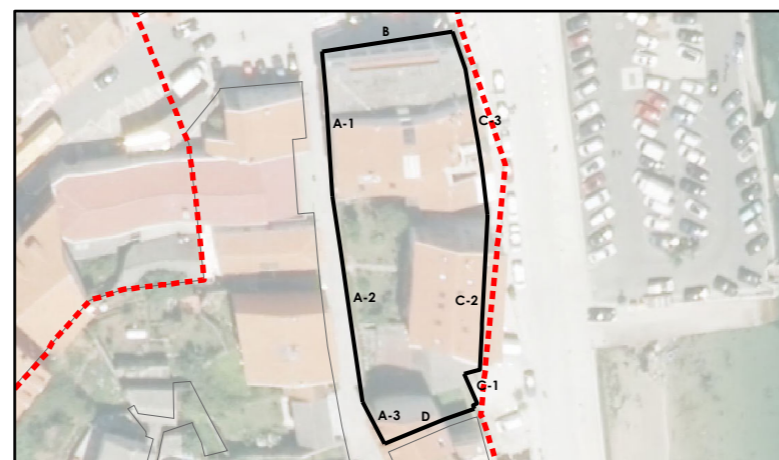

+4,00
PASEO DA RIBEIRA

- Liña de comixa
- Novo volume previsto



Fonte de datos / Fuente de datos:
- Elaboración propia / Concello de Fisterra
- Elaboración propia / Concello de Fisterra

Sistema de coordenadas: EPSG 25829
UTM ETRS89 Zona 29N
Unidades: metros

| | | | | | | | | | | | | | | | | | | | | | |
|---|---|---|---------------------|----|----|----|----|----|----|----|----|----|--|----|----|----|----|----|----|---|---|
| GRÁFICO DE FOLLAS GRÁFICO DE HOJAS | <table border="1"> <tr><td>A1</td><td></td></tr> <tr><td>B1</td><td>B2</td></tr> <tr><td>C1</td><td>C2</td></tr> <tr><td>D1</td><td>D2</td></tr> <tr><td>E1</td><td>E2</td></tr> <tr><td>F1</td><td></td></tr> <tr><td>G1</td><td>G2</td></tr> <tr><td>H1</td><td>H2</td></tr> <tr><td>I1</td><td>I2</td></tr> </table> | A1 | | B1 | B2 | C1 | C2 | D1 | D2 | E1 | E2 | F1 | | G1 | G2 | H1 | H2 | I1 | I2 | Concello de FISTERRA  ALFONSO BOTANA ARQUITECTURA DE INTERIORES | CONCELLO DE FISTERRA (A CORUÑA) AYUNTAMIENTO DE FISTERRA (A CORUÑA) |
| | A1 | | | | | | | | | | | | | | | | | | | | |
| B1 | B2 | | | | | | | | | | | | | | | | | | | | |
| C1 | C2 | | | | | | | | | | | | | | | | | | | | |
| D1 | D2 | | | | | | | | | | | | | | | | | | | | |
| E1 | E2 | | | | | | | | | | | | | | | | | | | | |
| F1 | | | | | | | | | | | | | | | | | | | | | |
| G1 | G2 | | | | | | | | | | | | | | | | | | | | |
| H1 | H2 | | | | | | | | | | | | | | | | | | | | |
| I1 | I2 | | | | | | | | | | | | | | | | | | | | |
| 15037_PEPRICH_202006_AP Setembro 2020 Setembro 2020 | PLAN ESPECIAL DE PROTECCIÓN E REFORMA INTERIOR DO CASCO HISTÓRICO PLAN ESPECIAL DE PROTECCIÓN Y REFORMA INTERIOR DEL CASCO HISTÓRICO Alfonso Botana S.L. Aprobación Provisional e Definitiva III. PLANOS DE ORDENACIÓN III. PLANOS DE ORDENACIÓN III.04 ALZADO QUINTEIRO 86087 BLD4 ALZADO MANZANA 86087 | | | | | | | | | | | | | | | | | | | | |
| 3 de 5 | 1:200 |  | 0 12,5 25 50 Metros | | | | | | | | | | | | | | | | | | |

QUINTEIRO 86087.B

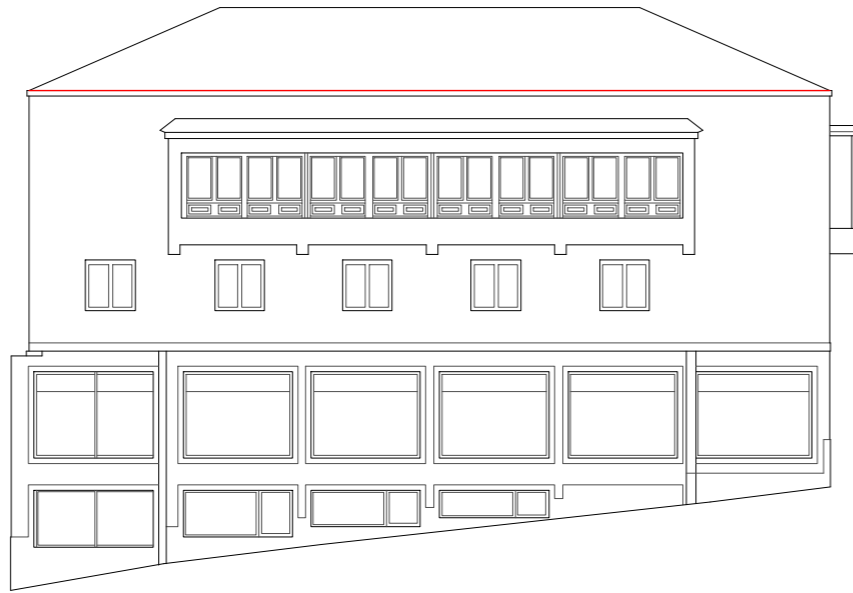

+5,00 PASEO DA RIBEIRA +5,00

+4,00
IRA

QUINTEIRO 86087.B



+5,00 PASEO DA RIBEIRA +5,00

+4,00
IRA

- Liña de cornixa
- Novo volume previsto

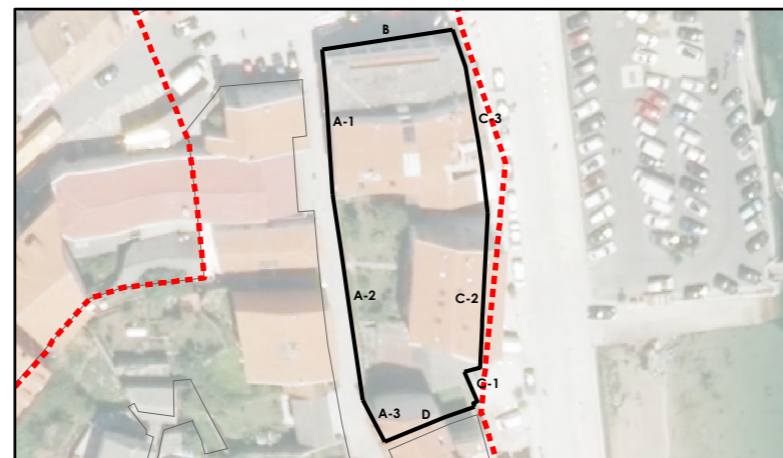

Fonte de datos / Fuente de datos:
- Elaboración propia / Concello de Fisterra
- Elaboración propia / Concello de Fisterra

Sistema de coordenadas: EPSG 25829
UTM ETRS89 Zona 29N
Unidades: metros

| | | | | | | | | | | | | | | | | | | | | | |
|--|---|--|---|----|----|----|----|----|----|----|----|----|--|----|----|----|----|----|----|----------------------|---|
| GRÁFICO DE FOLLAS GRÁFICO DE HOJAS | <table border="1"> <tr><td>A1</td><td></td></tr> <tr><td>B1</td><td>B2</td></tr> <tr><td>C1</td><td>C2</td></tr> <tr><td>D1</td><td>D2</td></tr> <tr><td>E1</td><td>E2</td></tr> <tr><td>F1</td><td></td></tr> <tr><td>G1</td><td>G2</td></tr> <tr><td>H1</td><td>H2</td></tr> <tr><td>I1</td><td>I2</td></tr> </table> | A1 | | B1 | B2 | C1 | C2 | D1 | D2 | E1 | E2 | F1 | | G1 | G2 | H1 | H2 | I1 | I2 | Concello de FISTERRA | CONCELLO DE FISTERRA (A CORUÑA) AYUNTAMIENTO DE FISTERRA (A CORUÑA) |
| | A1 | | | | | | | | | | | | | | | | | | | | |
| B1 | B2 | | | | | | | | | | | | | | | | | | | | |
| C1 | C2 | | | | | | | | | | | | | | | | | | | | |
| D1 | D2 | | | | | | | | | | | | | | | | | | | | |
| E1 | E2 | | | | | | | | | | | | | | | | | | | | |
| F1 | | | | | | | | | | | | | | | | | | | | | |
| G1 | G2 | | | | | | | | | | | | | | | | | | | | |
| H1 | H2 | | | | | | | | | | | | | | | | | | | | |
| I1 | I2 | | | | | | | | | | | | | | | | | | | | |
| 15037_PEPRIH_202006_AP Setembro 2020 Setembro 2020 | ALFONSO BOTANA ARQUITECTURA Y PROYECTOS | PLAN ESPECIAL DE PROTECCIÓN E REFORMA INTERIOR DO CASCO HISTÓRICO PLAN ESPECIAL DE PROTECCIÓN Y REFORMA INTERIOR DEL CASCO HISTÓRICO | Alfonso Botana S.L. Aprobación Provisional e Definitiva | | | | | | | | | | | | | | | | | | |
| 4 de 5 | 1:200 | 0 12,5 25 50 Metros | III. PLANOS DE ORDENACIÓN III PLANOS DE ORDENACIÓN III.04 ALZADO QUINTEIRO 86087 BLD4 ALZADO MANZANA 86087 | | | | | | | | | | | | | | | | | | |

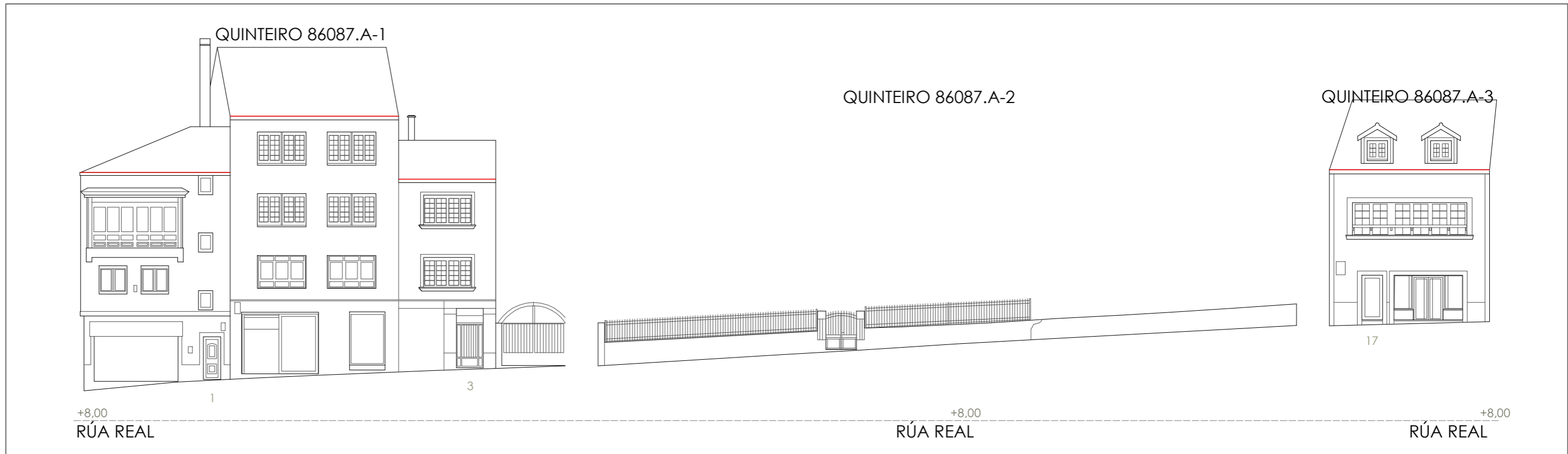

- Liña de cornixa
- Novo volume previsto

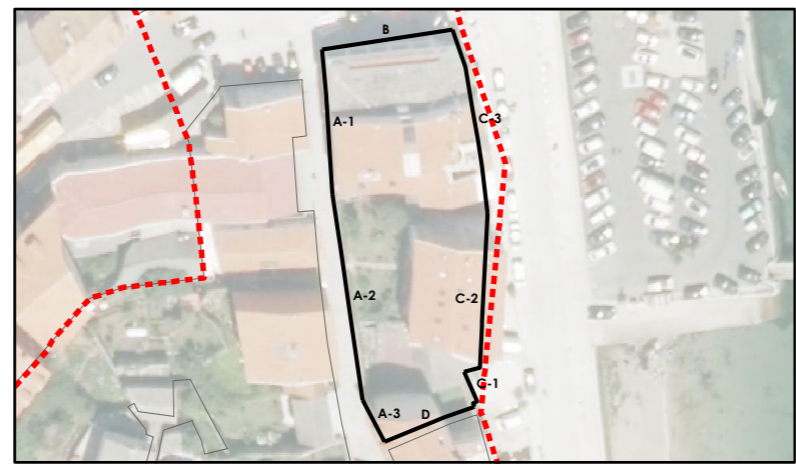

Sistema de coordenadas: EPSG 25829
 UTM ETRS89 Zona 29N
 Unidades: metros

| | | | | | | |
|--|---|--|--|--|---|--|
| GRÁFICO DE FOLLAS GRÁFICO DE HOJAS | A1 | | Concello de FISTERRA | | CONCELLO DE FISTERRA (A CORUÑA) AYUNTAMIENTO DE FISTERRA (A CORUÑA) | |
| | B1 B2 | | | | | PLAN ESPECIAL DE PROTECCIÓN E REFORMA INTERIOR DO CASCO HISTÓRICO PLAN ESPECIAL DE PROTECCIÓN Y REFORMA INTERIOR DEL CASCO HISTÓRICO |
| C1 C2 | ALFONSO BOTANA <small>ARQUITECTURA E ENXERXAMENTO</small> | | Alfonso Botana S.L. Aprobación Provisional y Definitiva | | | |
| D1 D2 | | | III. PLANOS DE ORDENACIÓN <small>III. PLANOS DE ORDENACIÓN</small> | | | |
| E1 E2 | | | III.04 ALZADO QUINTEIRO 86087 <small>BLOQUE ALZADO MANZANA 86087</small> | | | |
| F1 | | | 15037_PEPRIICH_202006_AP Setembro 2020 <small>Setiembre 2020</small> | | | |
| G1 G2 | | | 1:200 | | | |
| H1 H2 | | | | | | |
| I1 I2 | | | 5 de 5 | | | |
| Fuente de datos / Fuente de datos: - Elaboración propia / Concello de Fisterra - Elaboración propia / Concello de Fisterra | | | | | | |

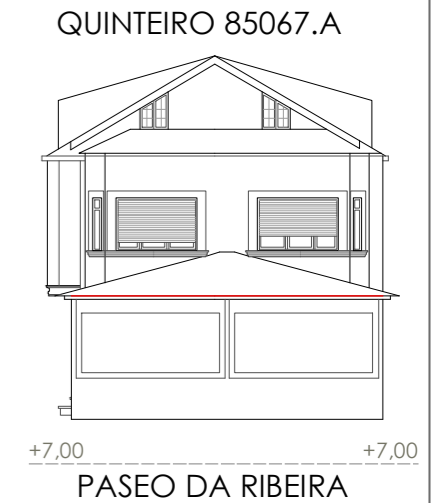
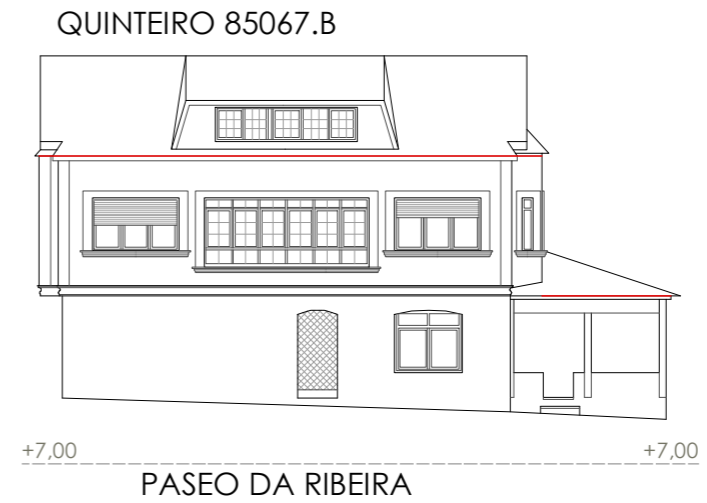
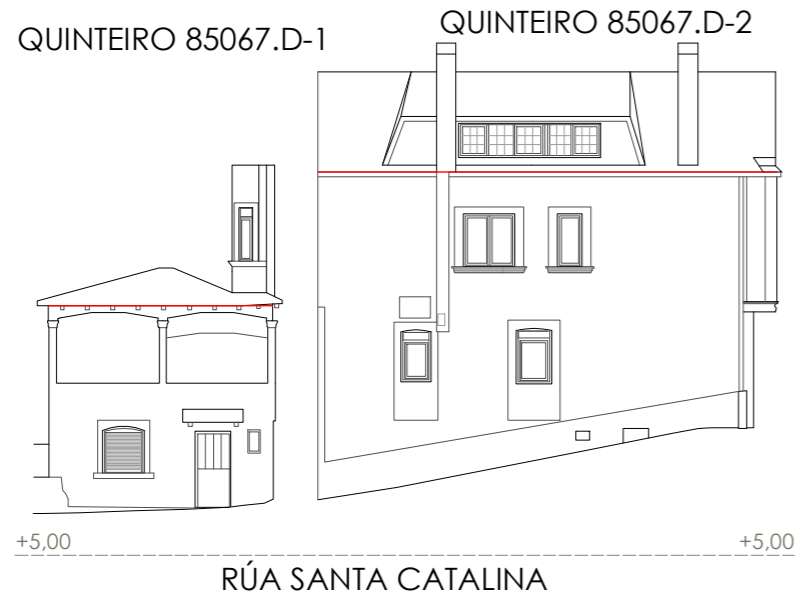

- Liña de cornixa
- Novo volume previsto

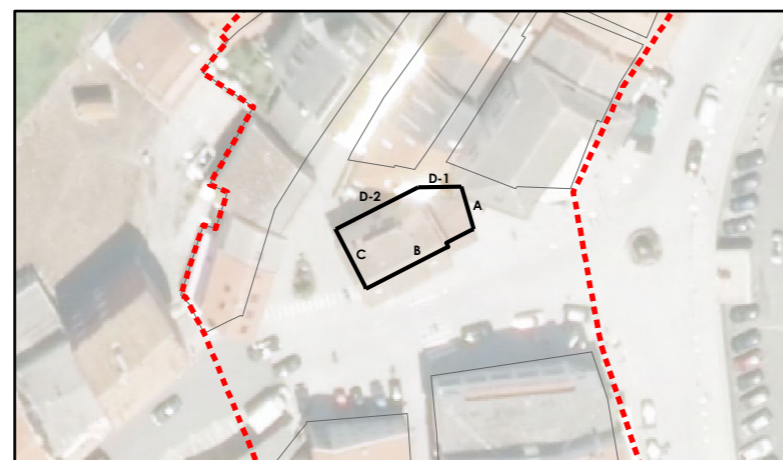

Sistema de coordenadas: EPSG 25829
 UTM ETRS89 Zona 29N
 Unidades: metros

| | | | | |
|---------------------------------------|-------|--|--|--|
| GRÁFICO DE FOLLAS GRÁFICO DE HOJAS | A1 | Concello de FISTERRA | | CONCELLO DE FISTERRA (A CORUÑA) AYUNTAMIENTO DE FISTERRA (A CORUÑA) |
| | B1 B2 | | | |
| | C1 C2 | Alfonso Botana S.L. Aprobación Provisional e Definitiva | | |
| | D1 D2 | | | |
| | E1 E2 | III. PLANOS DE ORDENACIÓN III PLANOS DE ORDENACIÓN | | |
| | F1 | | | |
| | G1 G2 | 15037_PEPRIICH_202006_AP Setembro 2020 | | |
| | H1 H2 | | | |
| | I1 I2 | 1:200 | | |
| | | | | |
| | | 0 12,5 25 50 Metros | | |
| | | | | |

Fonte de datos / Fuente de datos:
 - Elaboración propia / Concello de Fisterra
 - Elaboración propia / Concello de Fisterra



- Liña de comixa
- Novo volume previsto

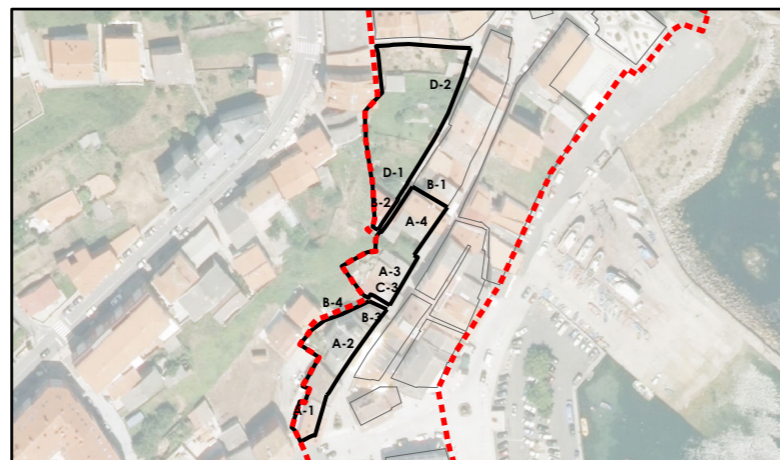

Sistema de coordenadas: EPSG 25829
 UTM ETRS89 Zona 29N
 Unidades: metros

| | | | | |
|---------------------------------------|-------|---|---|---|
| GRÁFICO DE FOLLAS GRÁFICO DE HOJAS | A1 | Concello de FISTERRA |  | CONCELLO DE FISTERRA (A CORUÑA) AYUNTAMIENTO DE FISTERRA (A CORUÑA) |
| | B1 B2 | | | |
| | C1 C2 | Alfonso Botana S.L. Aprobación Provisional e Definitiva | | |
| | D1 D2 | | | |
| | E1 E2 | 15037_PEPRIICH_202006_AP Setembro 2020 Setembro 2020 | | |
| | F1 | | | |
| | G1 G2 |  | | |
| | H1 H2 | | | |
| | I1 I2 | | | |

Fonte de datos / Fuente de datos:
 - Elaboración propia / Concello de Fisterra
 - Elaboración propia / Concello de Fisterra

QUINTEIRO 86091.B-3

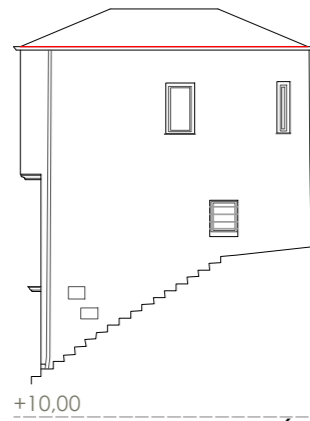

QUINTEIRO 86091.B-4



RÚA SANTA CATALINA PONIENTE

QUINTEIRO 86091.C-2

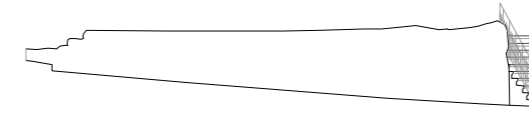

RÚA SANTA CATALINA PONIENTE

QUINTEIRO 86091.C-3

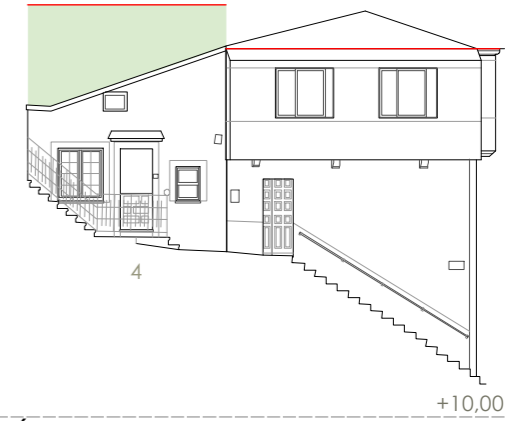

RÚA SANTA CATALINA PONIENTE

QUINTEIRO 86091.B-3



QUINTEIRO 86091.B-4



RÚA SANTA CATALINA PONIENTE

QUINTEIRO 86091.C-2



RÚA SANTA CATALINA PONIENTE

QUINTEIRO 86091.C-3



RÚA SANTA CATALINA PONIENTE

- Liña de cornixa
- Novo volume previsto

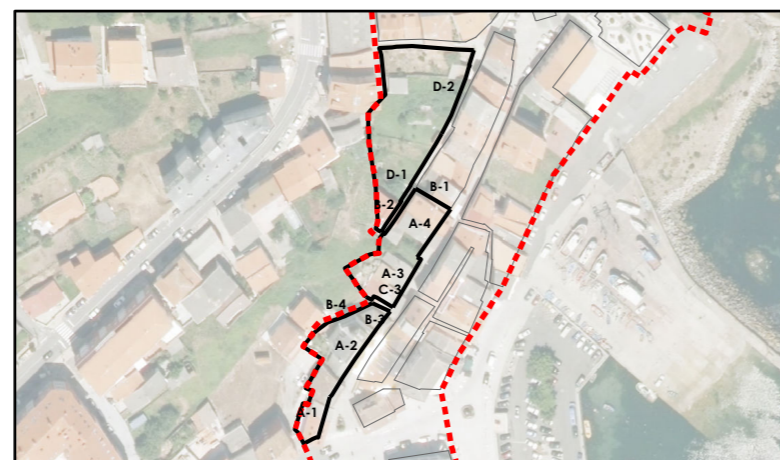

Sistema de coordenadas: EPSG 25829
 UTM ETRS89 Zona 29N
 Unidades: metros

| | | | | | |
|------------------------------------|---|--|---|---|---|
| GRÁFICO DE FOLLAS GRÁFICO DE HOJAS | A1 | | Concello de FISTERRA | | CONCELLO DE FISTERRA (A CORUÑA) AYUNTAMIENTO DE FISTERRA (A CORUÑA) |
| | B1 B2 | | | | |
| C1 C2 | ALFONSO BOTANA S.L. Aprobación Provisional y Definitiva | | Alfonso Botana S.L. Aprobación Provisional e Definitiva | | |
| D1 D2 | | | | III. PLANOS DE ORDENACIÓN III PLANOS DE ORDENACIÓN | |
| E1 E2 | | | | III.04 ALZADO QUINTEIRO 86091 BLD4 ALZADO MANZANA 86091 | |
| F1 | | | | 15037_PEPRIH_202006_AP Setembro 2020 Septiembre 2020 | |
| G1 G2 | | | | 1:200 | |
| H1 H2 | | | | | |
| I1 I2 | | | | 2 de 5 | |

Fonte de datos / Fuente de datos:
 - Elaboración propia / Concello de Fisterra
 - Elaboración propia / Concello de Fisterra

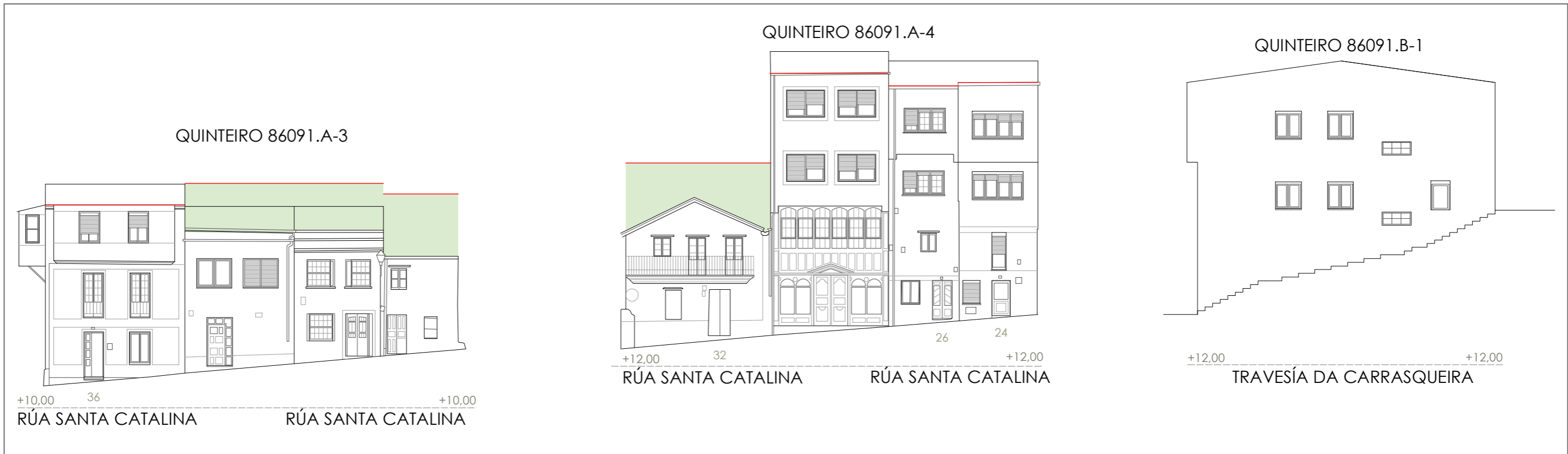

- Liña de comixa
- Novo volume previsto

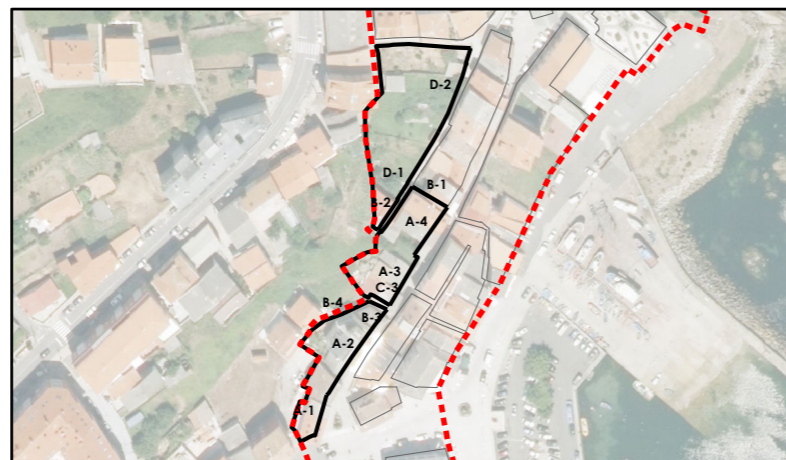

Sistema de coordenadas: EPSG 25829
 UTM ETRS89 Zona 29N
 Unidades: metros

| | | | | |
|------------------------------------|-------|---|--|---|
| GRÁFICO DE FOLLAS GRÁFICO DE HOJAS | A1 | Concello de FISTERRA | | CONCELLO DE FISTERRA (A CORUÑA) AYUNTAMIENTO DE FISTERRA (A CORUÑA) |
| | B1 B2 | | | |
| | C1 C2 | Alfonso Botana S.L. Aprobación Provisional e Definitiva | | |
| | D1 D2 | | | |
| | E1 E2 | 15037_PEPRIICH_202006_AP Setembro 2020 Setembro 2020 | | |
| | F1 | | | |
| | G1 G2 | 1:200 | | |
| | H1 H2 | | | |
| | I1 I2 | 3 de 5 | | |
| | | | | |

Fonte de datos / Fuente de datos:
 - Elaboración propia / Concello de Fisterra
 - Elaboración propia / Concello de Fisterra

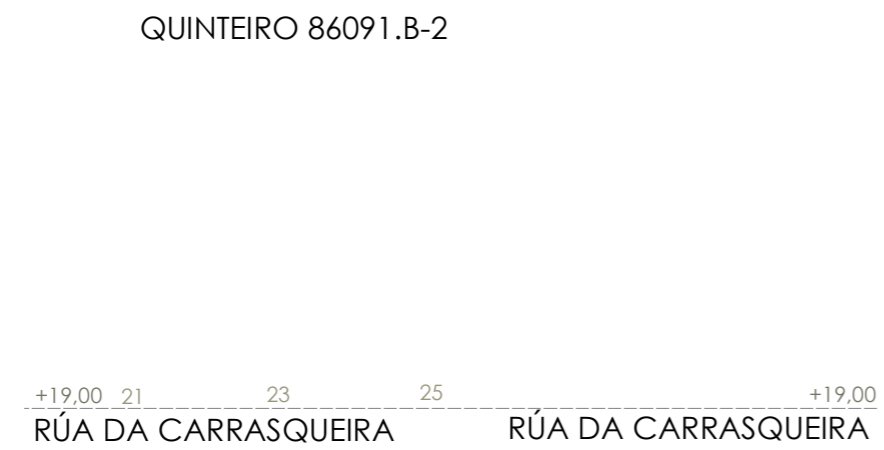
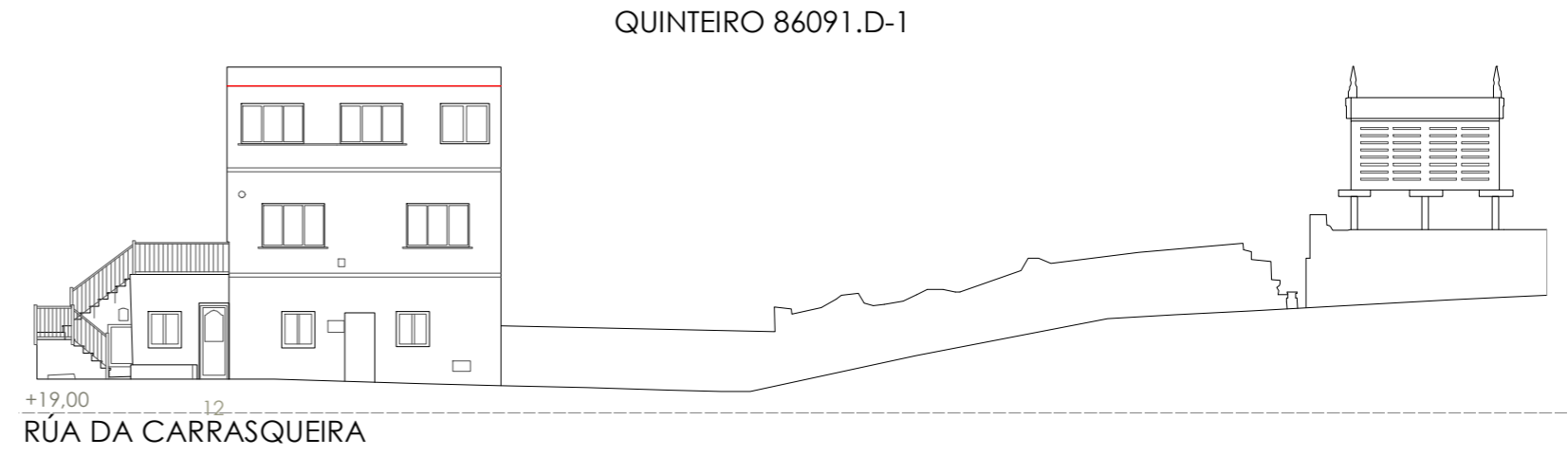
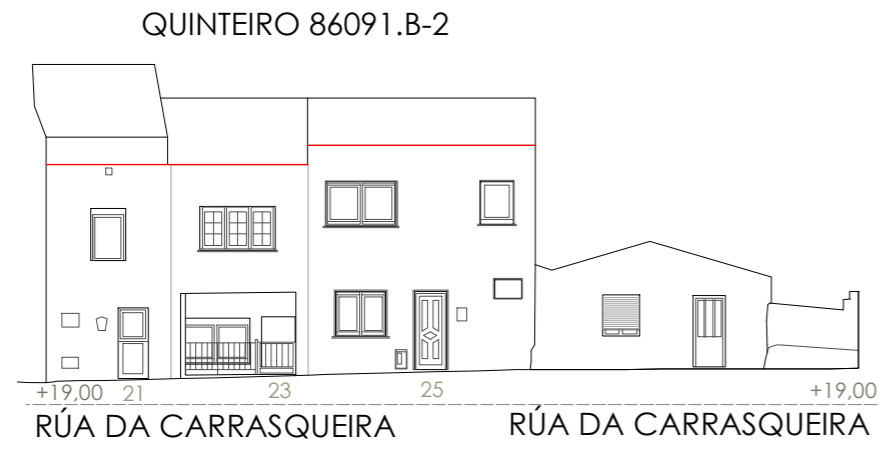

- Liña de cornixa
- Novo volume previsto

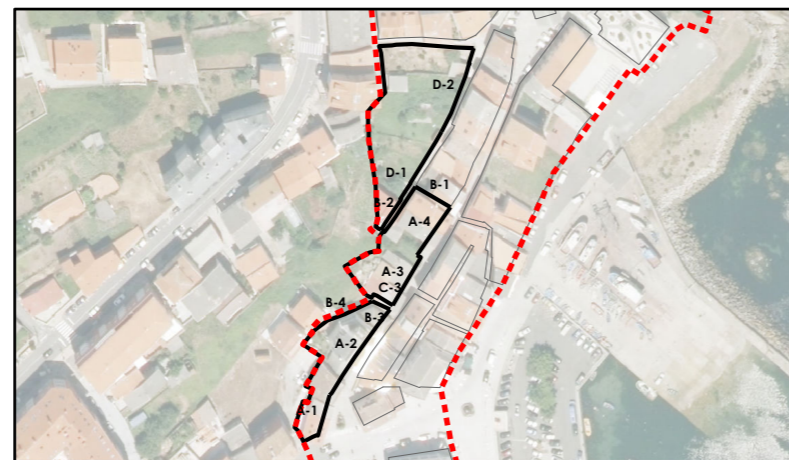

Sistema de coordenadas: EPSG 25829
 UTM ETRS89 Zona 29N
 Unidades: metros

| | | | | | | | | | | | | | | | | | | | | | | | | | | | |
|---|---|----|----|----|----|----|--|----|----|--|----|----|--|----|--|--|----|----|--|----|----|--|----|----|--|--------------------------|---|
| GRÁFICO DE FOLLAS GRÁFICO DE HOJAS | <table border="1" style="font-size: 8px;"> <tr><td>A1</td><td>B1</td><td>B2</td></tr> <tr><td>C1</td><td>C2</td><td></td></tr> <tr><td>D1</td><td>D2</td><td></td></tr> <tr><td>E1</td><td>E2</td><td></td></tr> <tr><td>F1</td><td></td><td></td></tr> <tr><td>G1</td><td>G2</td><td></td></tr> <tr><td>H1</td><td>H2</td><td></td></tr> <tr><td>I1</td><td>I2</td><td></td></tr> </table> | A1 | B1 | B2 | C1 | C2 | | D1 | D2 | | E1 | E2 | | F1 | | | G1 | G2 | | H1 | H2 | | I1 | I2 | | Concello de FISTERRA | CONCELLO DE FISTERRA (A CORUÑA) <small>AYUNTAMIENTO DE FISTERRA (A CORUÑA)</small> PLAN ESPECIAL DE PROTECCIÓN E REFORMA INTERIOR DO CASCO HISTÓRICO <small>PLAN ESPECIAL DE PROTECCIÓN Y REFORMA INTERIOR DEL CASCO HISTÓRICO</small> |
| | A1 | B1 | B2 | | | | | | | | | | | | | | | | | | | | | | | | |
| C1 | C2 | | | | | | | | | | | | | | | | | | | | | | | | | | |
| D1 | D2 | | | | | | | | | | | | | | | | | | | | | | | | | | |
| E1 | E2 | | | | | | | | | | | | | | | | | | | | | | | | | | |
| F1 | | | | | | | | | | | | | | | | | | | | | | | | | | | |
| G1 | G2 | | | | | | | | | | | | | | | | | | | | | | | | | | |
| H1 | H2 | | | | | | | | | | | | | | | | | | | | | | | | | | |
| I1 | I2 | | | | | | | | | | | | | | | | | | | | | | | | | | |
| ALFONSO BOTANA S.L. <small>ARQUITECTURA Y PROYECTOS</small> | Aprobación Provisional e Definitiva <small>Aprobación Provisional y Definitiva</small> III. PLANOS DE ORDENACIÓN <small>III. PLANOS DE ORDENACIÓN</small> III.04 ALZADO QUINTEIRO 86091 <small>BLOQUE ALZADO MANZANA 86091</small> | | | | | | | | | | | | | | | | | | | | | | | | | | |
| 15037_PEPRIH_202006_AP Setembro 2020 <small>Septiembre 2020</small> | 1:200 | | | | | | | | | | | | | | | | | | | | | | | | | | |

Fonte de datos / Fuente de datos:
 - Elaboración propia / Concello de Fisterra
 - Elaboración propia / Concello de Fisterra

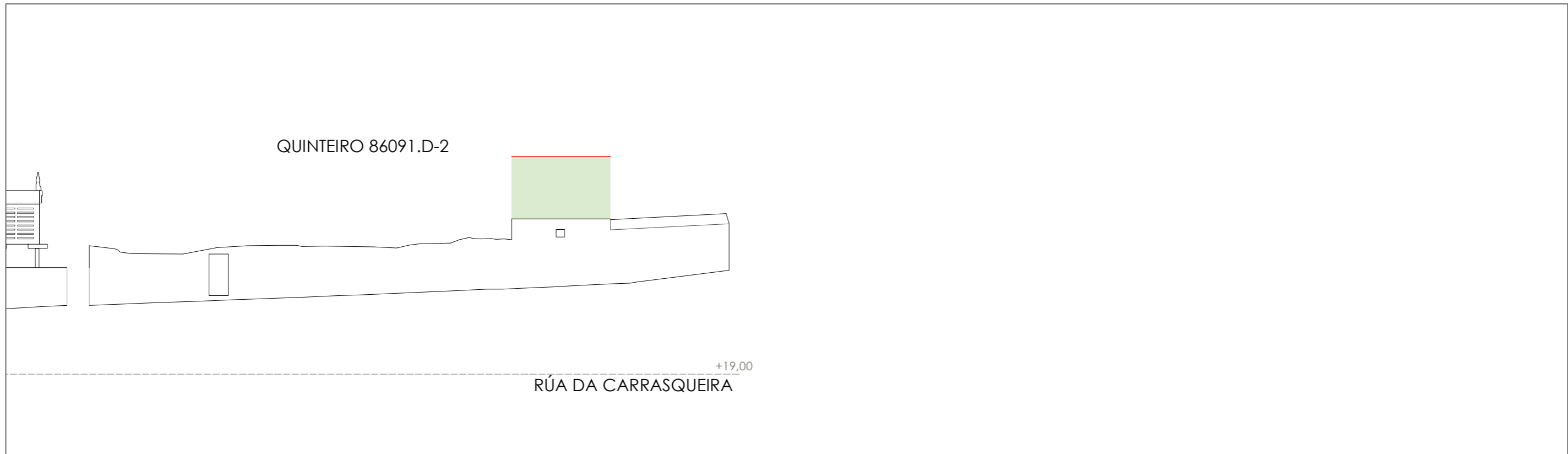

- Liña de comixa
- Novo volume previsto

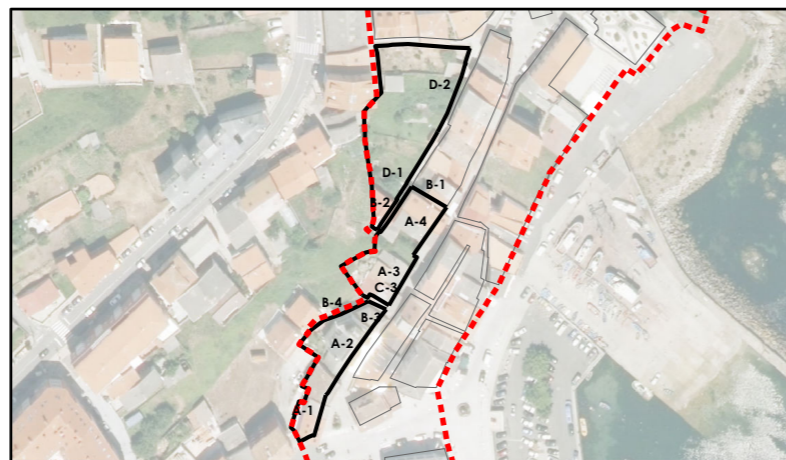

Sistema de coordenadas: EPSG 25829
UTM ETRS89 Zona 29N
Unidades: metros

| | | | | | | | | | | | | | | | | | | | | | |
|--|---|--------------|----------------------------|----|----|----|----|----|----|----|----|----|--|----|----|----|----|----|----|---|---|
| GRÁFICO DE FOLLAS GRÁFICO DE HOJAS | <table border="1"> <tr><td>A1</td><td></td></tr> <tr><td>B1</td><td>B2</td></tr> <tr><td>C1</td><td>C2</td></tr> <tr><td>D1</td><td>D2</td></tr> <tr><td>E1</td><td>E2</td></tr> <tr><td>F1</td><td></td></tr> <tr><td>G1</td><td>G2</td></tr> <tr><td>H1</td><td>H2</td></tr> <tr><td>I1</td><td>I2</td></tr> </table> | A1 | | B1 | B2 | C1 | C2 | D1 | D2 | E1 | E2 | F1 | | G1 | G2 | H1 | H2 | I1 | I2 |  <p>Concello de FISTERRA</p> | <p>CONCELLO DE FISTERRA (A CORUÑA) <small>AYUNTAMIENTO DE FISTERRA (A CORUÑA)</small></p> |
| | A1 | | | | | | | | | | | | | | | | | | | | |
| B1 | B2 | | | | | | | | | | | | | | | | | | | | |
| C1 | C2 | | | | | | | | | | | | | | | | | | | | |
| D1 | D2 | | | | | | | | | | | | | | | | | | | | |
| E1 | E2 | | | | | | | | | | | | | | | | | | | | |
| F1 | | | | | | | | | | | | | | | | | | | | | |
| G1 | G2 | | | | | | | | | | | | | | | | | | | | |
| H1 | H2 | | | | | | | | | | | | | | | | | | | | |
| I1 | I2 | | | | | | | | | | | | | | | | | | | | |
| <p>15037_PEPRIH_202006_AP</p> <p>Setembro 2020</p> <p>5 de 5</p> | <p>PLAN ESPECIAL DE PROTECCIÓN E REFORMA INTERIOR DO CASCO HISTÓRICO <small>PLAN ESPECIAL DE PROTECCIÓN Y REFORMA INTERIOR DEL CASCO HISTÓRICO</small></p> <p>Alfonso Botana S.L. <small>Aprobación Provisional y Definitiva</small></p> <p>III. PLANOS DE ORDENACIÓN <small>III PLANOS DE ORDENACIÓN</small></p> <p>III.04 ALZADO QUINTEIRO 86091 <small>BLD. ALZADO MANZANA 86091</small></p> | | | | | | | | | | | | | | | | | | | | |
| | | <p>1:200</p> | <p>0 12,5 25 50 Metros</p> | | | | | | | | | | | | | | | | | | |

Fonte de datos / Fuente de datos:
 - Elaboración propia / Concello de Fisterra
 - Elaboración propia / Concello de Fisterra